del 1 del 2

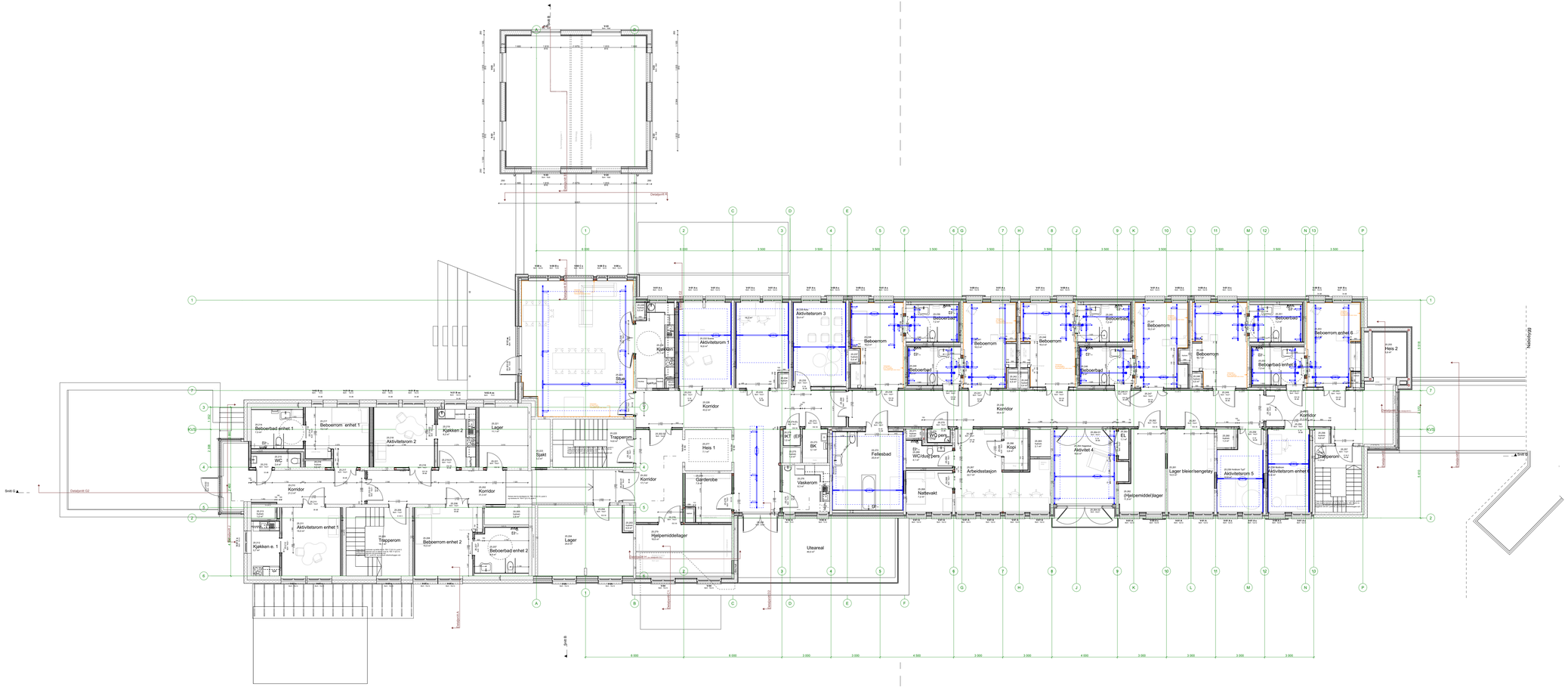

del 1 del 2

TEGNING

Plan 2

KONSTRUKSJON
Tegninger og beskrivelser fra RIB skal gjennomgås og følges.
Tegninger på bærende konstruksjoner fra RIB går foran tegninger fra ARK.
Informasjon overført på ARK-tegninger er kun et utdrag.

VEGGER
Leftkliner og belong på tegning er eksisterende vegger.
For oppbygning av nye innvendige vegger, se detaljer 35007.25-A-T-000-240-01.
For oppbygging av yttervegger, se detaljer/RIB.
Overflater iht. kravspesifikasjon fra byggherre skal følges.

Vegger med overflate av trefiberplater iht. kravspesifikasjon fra byggherre. Overflatebehandles med platse B-s1,d0 [tn-1].
Monteres med skjult infildeling direkte på plant underlag, der det er nødvendig monteres det på ofeldet vegg.

BRANN
Brannkravsspesj og tegninger fra RIB skal gjennomgås og følges.
Informasjon overført på ARK-tegninger er kun et utdrag fra kravene.
Alle gjennomføringer gjennom vegger og dekker med brannklassse må brannmåles.
Alle dører i EI 30 skal ha dørpumper og dørlukker med «hakke». Alternativt må sjøkkene bygges om egne brannceller.
Sjøkker som skal brannmåles i dekket er markert som "hulrom" på plantegning.

Kravspesifikasjon til overflater iht. kravsepj skal følges.
Bæreevne stålkonstruksjoner må brannsikkres iht. RIB/RIBr.

AKUSTIKK, STØY- OG LYSFORHOLD
Anvisninger og tegninger fra RIAku skal gjennomgås og følges.
Informasjon overført på ARK-tegninger er kun et utdrag fra kravene.

TEKNISK
Installasjoner skal tilfredsstille krav i TEK 17, med unntak iht.
Innsendtsøknad datert 08.05.2024 og endringsdatasøknader datert 25.02.2025.
Merk spesiell kontrast og takblikk, gjelder for både eksisterende og nye bygningsdeler.

ENERGI
Anvisninger fra energirådgiver skal gjennomgås og følges.

Spikerslag for fast inredning skal etableres.
Arbeid med ikke eksempelfri lim valg av bygningsprodukter.
Alle mål må kontrolleres på stedet.

Rev	Beskrivelse	Dato	Sign.	Kontr
K.	Hulrom takst, detalj-/antitherviseringer	31.03.2025	BRB	
J	Vegg 25.272, hold på journalføra fjernet	28.02.2025	BRB	
I	Sjakt 25.209 bodeing fjernet, vegg mot 25.207, karmapp i sør, vegg mot 25.252	14.02.2025	BRB	
H	Sjakt 25.223 - bodeing fjernet, høyde dør 25.212 og 25.219.02	31.01.2025	BRB	
G	Gymbygg iht. oppmåling	21.01.2025	BRB	
F	Dør 25.203.02, WC 25.270, sjakt 25.227 fjernet	16.01.2025	BRB	
E	Vegg mellom sjakter og rom 25.207 beboerbad flyttet, nøkkverkforsning.	16.12.2024	BRB	
D	Trefiberplater	26.11.2024	BRB	
C	Fjernet sjakt i 25.219, vindusplassering gjenstat, takheiser iht. leverander.	22.11.2024	BRB	
B	Vindu V-12ea. Dør 25.210.02, 211, 218, 203.02, 276, 235, 240.01, 246.01, 252.01	15.11.2024	BRB	
A	Inern på dører, fs. vask, skuk på tegning, rev vegg rom 25.235	06.11.2024	BRB	

TEGNING

Plan 2

TEGN.NR.	INDEX
35007.25-A-P-H02-200-04	K

PROSJEKT	PROSJEKT NR
1810 - Ombygging av Bjørkås	**2421**
	Gnr/Bnr **240/63**

TILTAKSHAVER
Nordre Follo kommune

ARKITEKT
PULS ARKITEKTER
21 69 99 00 - WWW.PULS-A.NO

FASE
ARBEIDSTEGNING

MÅLESTOKK	DATO	TEGN. AV	KONTR.
1:100(A0)	25.10.2024	BRB	SAS

TEGNING	TEGN.NR.	INDEX
Plan 2	35007.25-A-P-H02-200-04	K